Estructura Organizacional

Empresa Social del Estado
POPAYÁN E.S.E.
Trabajamos de

Acuerdo No. 04 del 29 de mayo de 2023 " Por medio del cual se ajusta la estructura orgánica de la Empresa Social del Estado Popayán E.S.E"

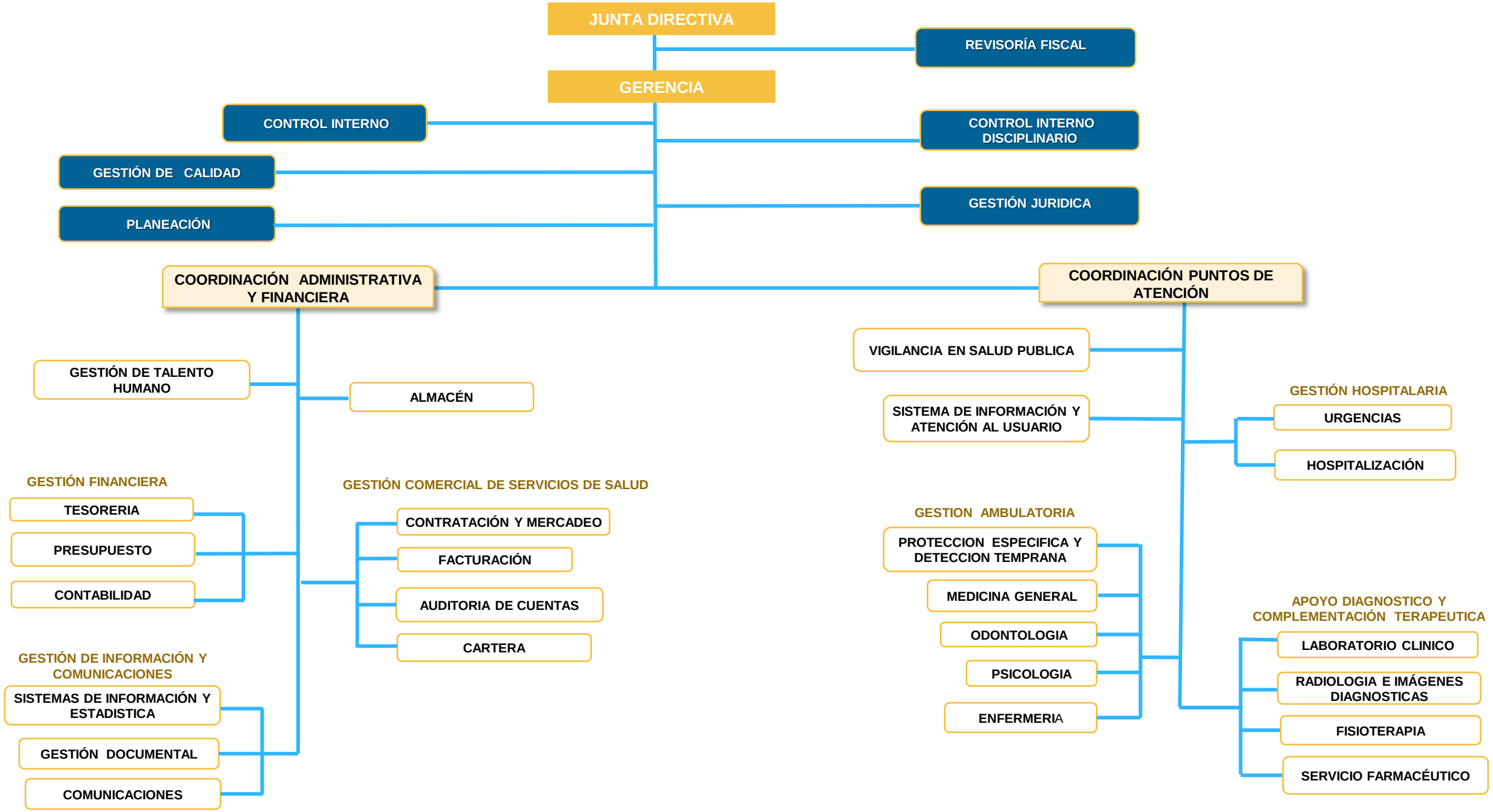
JUNTA DIRECTIVA
REVISORÍA FISCAL
GERENCIA
CONTROL INTERNO
CONTROL INTERNO DISCIPLINARIO
GESTIÓN DE CALIDAD
GESTIÓN JURIDICA
PLANEACIÓN
COORDINACIÓN ADMINISTRATIVA Y FINANCIERA
COORDINACIÓN PUNTOS DE ATENCIÓN
GESTIÓN DE TALENTO HUMANO
ALMACÉN
GESTIÓN FINANCIERA
TESORERIA
PRESUPUESTO
CONTABILIDAD
GESTIÓN COMERCIAL DE SERVICIOS DE SALUD
CONTRATACIÓN Y MERCADEO
FACTURACIÓN
AUDITORIA DE CUENTAS
CARTERA
GESTIÓN DE INFORMACIÓN Y COMUNICACIONES
SISTEMAS DE INFORMACIÓN Y ESTADISTICA
GESTIÓN DOCUMENTAL
COMUNICACIONES
VIGILANCIA EN SALUD PUBLICA
SISTEMA DE INFORMACIÓN Y ATENCIÓN AL USUARIO
GESTIÓN HOSPITALARIA
URGENCIAS
HOSPITALIZACIÓN
GESTION AMBULATORIA
PROTECCION ESPECIFICA Y DETECCION TEMPRANA
MEDICINA GENERAL
ODONTOLOGIA
PSICOLOGIA
ENFERMERIA
APOYO DIAGNOSTICO Y COMPLEMENTACIÓN TERAPEUTICA
LABORATORIO CLINICO
RADIOLOGIA E IMÁGENES DIAGNOSTICAS
FISIOTERAPIA
SERVICIO FARMACÉUTICO